GEMEINDE **ESCHLIKON**

M 1: 5'000

13. Februar 2023

m 50 100 150 200 250

Zonenplan

Vom Gemeinderat erlassen:

Der Gemeindepräsident

Der Gemeindeschreiber

Öffentliche Auflage:

Von der Gemeindeversammlung beschlossen:

Vom Departement für Bau und Umwelt genehmigt:

Mit Entscheid Nr.

Vom Gemeinderat in Kraft gesetzt:

Festlegungen

Bauzonen

W2a	Wohnzone 2a
W2b	Wohnzone 2b
W3	Wohn- zone 3
Z	Zentrumszone
D	Dorfzone
WA2	Wohn- und Arbeitszone 2
WA2D	Wohn- und Arbeitszone 2D
WA3	Wohn- und Arbeitszone 3
AG1	Arbeitszone Gewerbe 1
AG2	Arbeitszone Gewerbe 2
AI	Arbeitszone Industrie
Oe	Zone für öffentliche Bauten und Anlagen
Sp	Zone für spezielle Sportanlage
Kg	Kleingartenzone
Fh	Freihaltezone

Nichtbauzonen

Lw	Landwirtschaftszone
Rb	Rebbauzone
Ls	Landschaftsschutzzone
Ns	Naturschutzzone
NsW	Naturschutzzone im Wald
Er	Erhaltungszone

Überlagernde Zonen

AF	Zone für archäologische Funde
OU	Ortsbild- und Umgebungsschutzzone
GP	Gestaltungsplanpflicht
G	Gefahrenzone

Hinweise

- Strassen und Wege innerhalb Bauzone
- Strassen und Wege ausserhalb Bauzone
- Bahnareal innerhalb Bauzone
- Bahnareal ausserhalb Bauzone
- Wald
- Gewässer, offen | eingedolt
- Hochspannungsfreileitung
- Gemeindegrenze

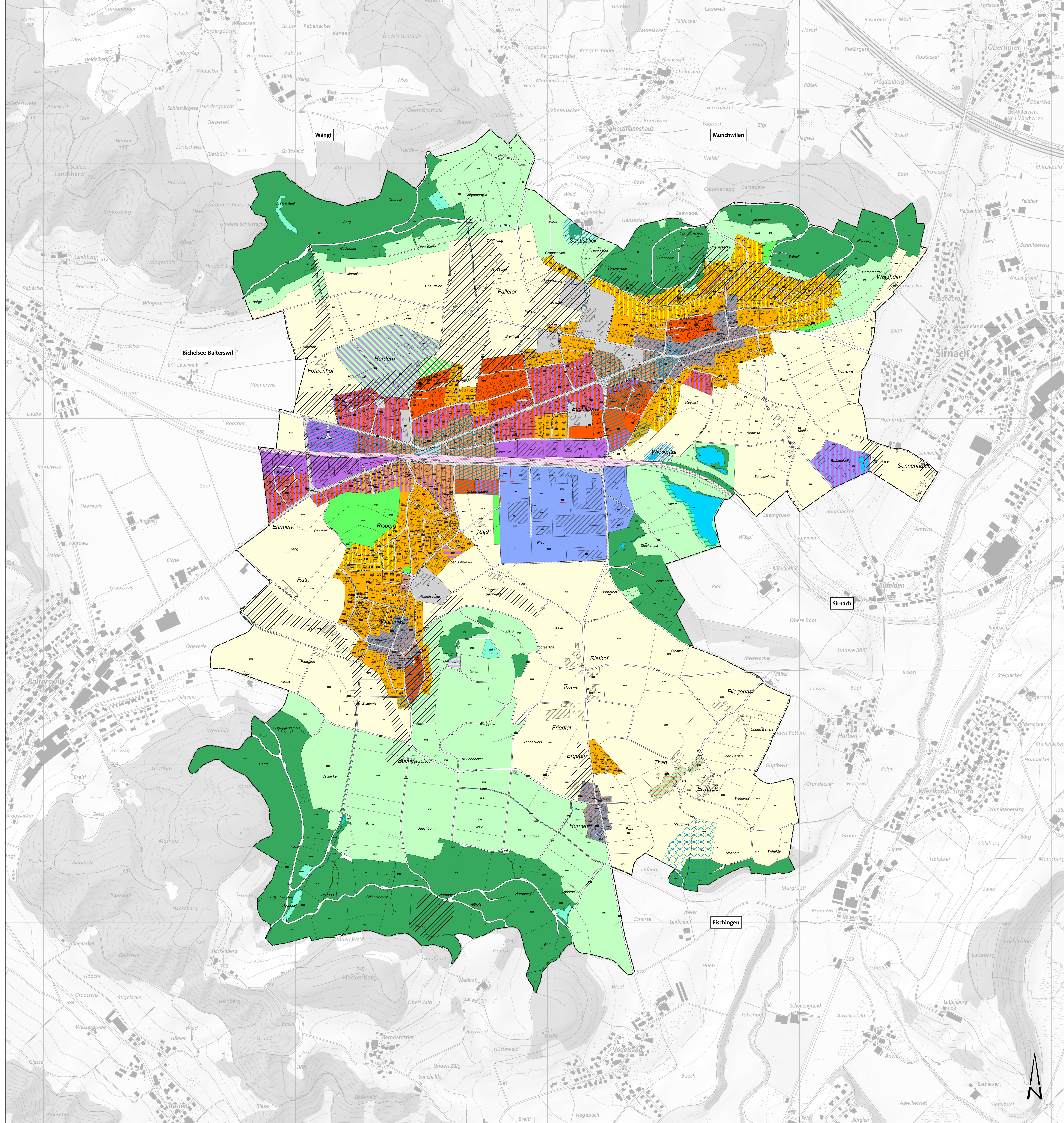

Daten der amtlichen Vermessung vom 7. Februar 2022
Quelle Hintergrundkarte: Bundesamt für Landestopografie

Strittmatter Partner AG

Strittmatter Partner AG | Vadianstrasse 37 | 9001 St. Gallen
T 071 222 43 43 | F 071 222 26 09
www.strittmatter-partner.ch | info@strittmatter-partner.ch

443\006\340\01\01\ZP_Eschlikon_220701\ZP_Eschlikon.aprx, Mbe-Lu-tg